

# ATTENZIONE!

## IL GIOCO PUO' PROVOCARE DIPENDENZA

Il gioco con gli apparecchi da intrattenimento di cui all'art. 110, comma 6 lett. a) del TULPS può provocare DGA (DISTURBI DA GIOCO D'AZZARDO)

La presente comunicazione è ai sensi dell'art. 9-bis, comma 4 del Decreto legge 12 luglio 2018, n. 87, convertito in Legge 9 agosto 2018, n. 96 (cosiddetto Decreto Dignità).

**Il comma 5, art. 7 del decreto n. 158/2012, per verificare le probabilità di vincita del singolo apparecchio specifico rimanda al sito ufficiale dell'Agenzia delle Dogane e dei Monopoli**

**[www.aams.gov.it](http://www.aams.gov.it)**

## IL GIOCO E' VIETATO AI MINORI DI ANNI 18

**Fac-simile  
di informativa «minima»  
utilizzabile sia per le aree interne che esterne**



**AREA  
VIDEOSORVEGLIATA**

La registrazione è effettuata da ..... per fini di .....

Art. 13 del Codice in materia di protezione dei dati personali (d.lg. n. 196/2003)

**Fac-simile di informativa «minima»  
per i sistemi di videosorveglianza  
collegati con le Forze di Polizia  
utilizzabile sia per le aree interne che esterne**



**AREA  
VIDEOSORVEGLIATA**

La registrazione è effettuata da ..... per fini di .....

Art. 13 del Codice in materia di protezione dei dati personali (d.lg. n. 196/2003)



IN QUESTA TABACCHERIA  
NON SI EFFETTUANO  
FOTOCOPIE DI OPERE  
PROTETTE RIENTRANTI  
NELLA DISCIPLINA  
LEGISLATIVA DEL DIRITTO  
D'AUTORE

(Legge 22 aprile 1941, n. 633)

Ai sensi dell'art. 22, comma 2 del DLGS188/2008 – Dir. Europea 66/2006

# IN QUESTA TABACCHERIA VIENE SVOLTA LA RACCOLTA DIFFERENZIATA DEI RIFIUTI DI PILE ED ACCUMULATORI PORTATILI

Le pile ed accumulatori portatili contengono sostanze inquinanti come il mercurio (Hg), il cadmio (Cd) ed il piombo (Pb).

Il non corretto smaltimento di tali rifiuti conferito al di fuori degli appositi contenitori per la raccolta separata è causa di danni gravi all'ambiente ed alla salute umana.

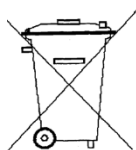

# RIVENDITA AUTORIZZATA ALL'EMISSIONE DELLE MARCHE DA BOLLO TELEMATICHE E ALLA RISCOSSIONE DEL CONTRIBUTO UNIFICATO

## AVVERTENZE

1

Il rivenditore ha l'obbligo di stampare le marche al momento stesso della richiesta, salvo i casi in cui essa riguarda più di 50 marche. È vietata pertanto in via generale la detenzione di scorte di marche già stampate.

2

La richiesta di più di 50 marche deve essere fatta in forma scritta allegando copia di un documento di riconoscimento.

3

L'acquirente ha l'onere di controllare subito le marche ricevute, in quanto le stesse non potranno successivamente essere restituite nè rimborsate.

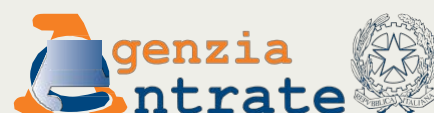



Ai sensi dell' Art. 5, Legge 22 maggio 1975, n. 152

# E' VIETATO

entrare in questo esercizio  
indossando caschi protettivi o altri  
mezzi che rendano difficoltoso il  
riconoscimento della persona



Ai sensi Art. 34 punto 8 e art. 35 Legge n. 1293/1957; art. 83 decreto  
Presidente della Repubblica n. 1074 del 14 ottobre 1958; art. 15 Capitolato d'Oneri

**SI AVVISA LA CLIENTELA CHE E'  
TASSATIVAMENTE VIETATO IL CAMBIO DEI  
PRODOTTI DA FUMO**

**IL TABACCAIO HA IL DIVIETO ASSOLUTO DI  
DETENERE E/O VENDERE GENERI DI MONOPOLIO  
NON PRELEVATI DIRETTAMENTE DAGLI ORGANI  
UFFICIALI DI RIFORNIMENTO**





**Ai sensi dell'Art. 25 del R.D. 24 dicembre 1934, n. 2316 come modificato dall'art. 7 D.L. 158, 13 settembre 2012 convertito con modificazioni dalla L. 189, 8 novembre 2012**

# **E' VIETATA LA VENDITA DEI TABACCHI**

**AI MINORI DI ANNI 18(diciotto).**

**In caso di dubbio il tabaccaio potrà richiedere l'esibizione di un documento d'identità.**



# CHIUSO PER FERIE

dal \_\_\_\_\_ al \_\_\_\_\_

I giocatori durante tale periodo potranno effettuare le giocate e riscuotere le vincite realizzate presso la ricevitoria n. \_\_\_\_\_ in via

\_\_\_\_\_



SI AVVISA LA GENTILE CLIENTELA CHE,  
IN BASE ALLA SPECIFICA DISCIPLINA IVA,

MOLTI PRODOTTI E SERVIZI OFFERTI PRESSO QUESTO ESERCIZIO

# NON SONO SOGGETTI ALL'EMISSIONE DELLO SCONTRINO FISCALE

Di seguito alcuni esempi:

TABACCHI

BIGLIETTI DI TRASPORTO URBANO

FIAMMIFERI

LOTTERIE E GRATTA & VINCI

RICARICHE TELEFONICHE

EMISSIONE DI VALORI BOLLATI

EMISSIONE DEL CONTRIBUTO UNIFICATO

TUTTI I GIOCHI (Lotto, 10eLotto, Superenalotto, Win for Life, Totocalcio, ecc.)



**Ai sensi dell'art. 110, comma 6, lett. a) del TULPS  
Dal 1 gennaio 2013 le vincite computate dall'apparecchio in modo  
non predeterminabile risultano non inferiori al 74% delle somme  
giocate su un ciclo complessivo di 140.000 partite**

**IL GIOCO PUO' PROVOCARE DIPENDENZA ED E' VIETATO AI  
MINORI DI ANNI 18 (diciotto)**



**Ai sensi dell'art. 110, comma 6, lett. a) del TULPS  
Dal 1 gennaio 2013 le vincite computate dall'apparecchio in modo  
non predeterminabile risultano non inferiori al 74% delle somme  
giocate su un ciclo complessivo di 140.000 partite**

**IL GIOCO PUO' PROVOCARE DIPENDENZA ED E' VIETATO AI  
MINORI DI ANNI 18 (diciotto)**



**Ai sensi dell'art. 110, comma 6, lett. a) del TULPS  
Dal 1 gennaio 2013 le vincite computate dall'apparecchio in modo  
non predeterminabile risultano non inferiori al 74% delle somme  
giocate su un ciclo complessivo di 140.000 partite**

**IL GIOCO PUO' PROVOCARE DIPENDENZA ED E' VIETATO AI  
MINORI DI ANNI 18 (diciotto)**



**Ai sensi dell'art. 110, comma 6, lett. a) del TULPS  
Dal 1 gennaio 2013 le vincite computate dall'apparecchio in modo  
non predeterminabile risultano non inferiori al 74% delle somme  
giocate su un ciclo complessivo di 140.000 partite**

**IL GIOCO PUO' PROVOCARE DIPENDENZA ED E' VIETATO AI  
MINORI DI ANNI 18 (diciotto)**

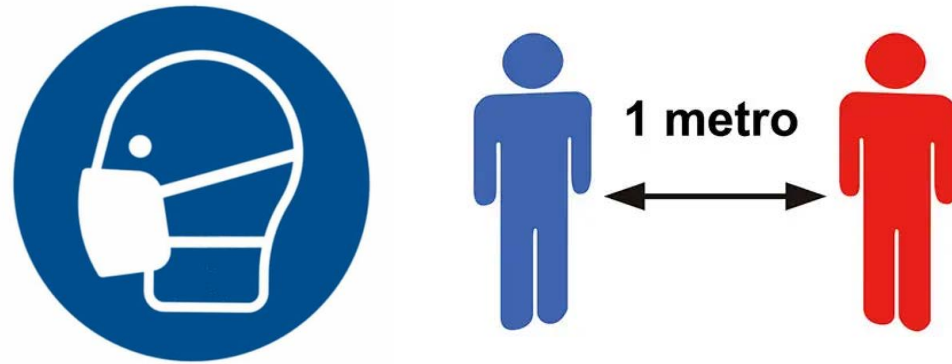

# ATTENZIONE!

**PER ENTRARE E' OBBLIGATORIO INDOSSARE LA  
MASCHERINA E OSSERVARE LA DISTANZA DI  
ALMENO UN METRO**

# ATTENZIONE

Attention, please

**PER EVITARE ASSEMBRAMENTI,  
L'INGRESSO AL LOCALE, SULLA BASE DEI  
VIGENTI PROTOCOLLI E LINEE GUIDA  
ANTI-COVID-19, È CONSENTITO AD UN  
MASSIMO DI  PERSONE**

To avoid gatherings, the entry, on the basis of the current anti-covid protocols and guidelines, is allowed to a maximum of  people

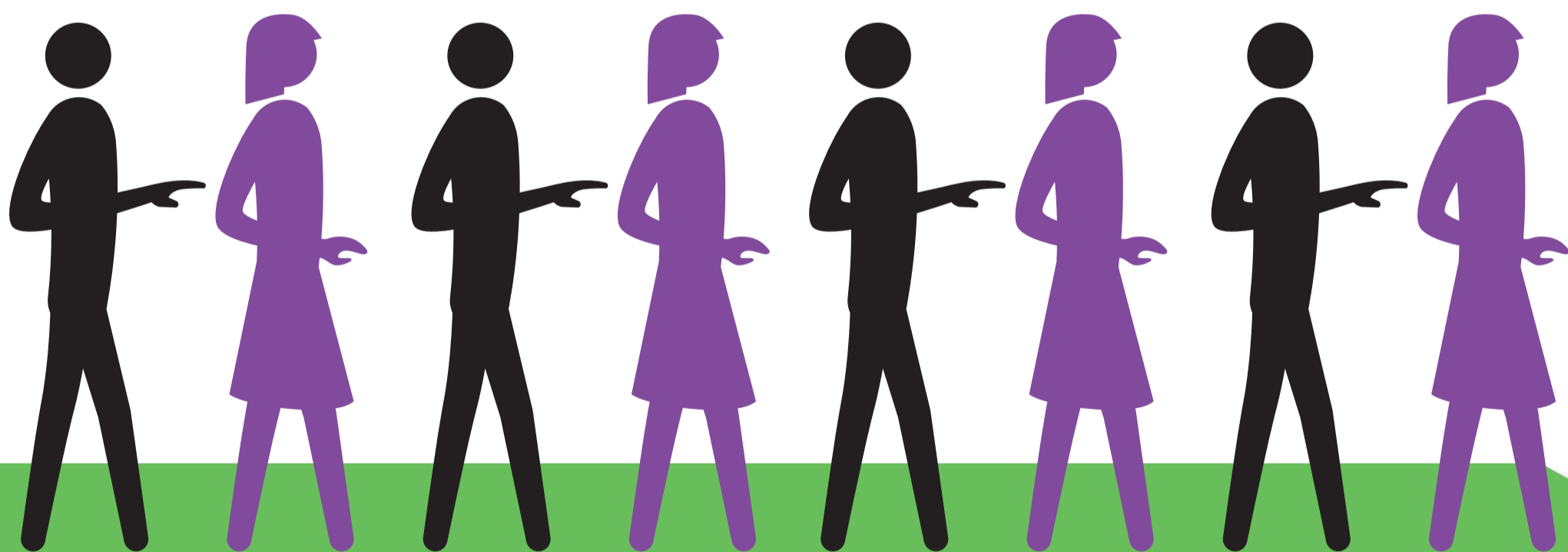

**GRAZIE PER LA COLLABORAZIONE**

Thanks for your cooperation

